

EXERCICI 5

OFFICE OUTLOOK 2003 i 2007

Configura el programa Office Outlook perquè es connecti al teu compte de correu de Gmail. Un cop fet, envia un missatge al professor i dient-li que ho has aconseguit. Un cop enviat, desconfigura l'Office Outlook perquè ningú més pugui veure el teu correu. Per configurar-lo, segueix les següents instruccions (extretes directament de l'ajuda en castellà del Gmail en la versió 2003 i en català en la 2007).

PER CONFIGURAR OUTLOOK 2003 PER A UNA ADREÇA DE GMAIL:

1. [Habilita el acceso POP en tu cuenta de Gmail.](#)
 - Accede a tu cuenta de Gmail.
 - Haz clic en **Configuración**, en la parte superior de cualquier página de Gmail.
 - Haz clic en **Reenvío y correo POP**, situado en el cuadro naranja **Configuración**.
 - Selecciona **Habilitar POP para todos los mensajes** o **Habilitar POP para los mensajes que se reciban a partir de ahora**.
 - Elige la acción que deseas que realicen tus mensajes de Gmail una vez que hayas accedido a ellos a través del protocolo POP.
 - Haz clic en **Guardar cambios**.
2. Abre Outlook 2003.
3. Haz clic en el menú **Herramientas** y selecciona **Cuentas de correo electrónico....**
4. Selecciona **Agregar una nueva cuenta de correo electrónico** y haz clic en **Siguiente**.
5. Haz clic en el botón **POP3** para determinar el tipo de servidor y, a continuación, haz clic en **Siguiente**.

6. Introduce la información siguiente en los campos correspondientes:

Información sobre el usuario

Tu nombre: escribe tu nombre tal y como deseas que aparezca en el campo **De:** de los mensajes salientes.

Dirección de correo: Escribe tu dirección de correo electrónico completa de Gmail (*nombredeusuario@gmail.com*)

Información del servidor

Servidor de correo entrante (POP3): pop.gmail.com

Servidor de correo saliente (SMTP): smtp.gmail.com

Información de inicio de sesión

Nombre de usuario: Escribe tu nombre de usuario de Gmail (incluido *@gmail.com*).

Contraseña: proporciona tu contraseña de Gmail.

7. Haz clic en **Más configuraciones...** y, a continuación, en la pestaña **Servidor de salida**.
8. Marca la casilla que aparece junto a **Mi servidor de salida (SMTP) requiere autenticación** y selecciona **Utilizar la misma configuración que mi servidor de correo de entrada**.
9. Haz clic en la pestaña **Avanzadas** y marca la casilla junto a **Este servidor precisa una conexión cifrada (SSL)** en **Servidor de entrada (POP3)**.
10. Marca la casilla situada junto a **Este servidor precisa una conexión cifrada (SSL)** en **Servidor de salida (SMTP)** y escribe 465 en el cuadro **Servidor de salida (SMTP)**.
11. Haz clic en **Aceptar**.
12. Haz clic en **Probar configuración de la cuenta**. Tras recibir **felicitaciones** Una vez que haya aparecido el mensaje **Pruebas completadas correctamente**, haz clic en **Cerrar**.
13. Haz clic en **Siguiente** y en **Finalizar**.

PER CONFIGURAR OUTLOOK 2007 PER A UNA ADREÇA DE GMAIL:

1. [Permeti POP en el seu compte d'e-mail](#). No oblidis fer clic **Desar Canvis** quan se'l fa.
2. Obre l'Outlook.
3. Fes clic al menú d'Eines, i seleccionis Configuració de Compte...
4. Al botó de Correu Electrònic, fes clic Nou...
5. A la finestra Escollir Servei de Correu Electrònic, selecciona POP3 i clica Següent.
6. Omple tots els camps necessaris amb la informació següent:
 - **El seu nom:** Introdueix el seu nom com t'agradaria que aparegués en el remitent dels correus.
 - **Adreça d'E-Mail:** escriu l'adreça de correu Gmail sencera (*username@gmail.com*).
 - **Contrasenya:** Introdueix la contrasenya del correu.

Configura manualment dels opcions del servidor o tipus de servidor addicionals: Deixa lliure aquesta opció si vols configurar automàticament Outlook 2007. Si vols configurar manualment Outlook 2007, marca aquesta opció.

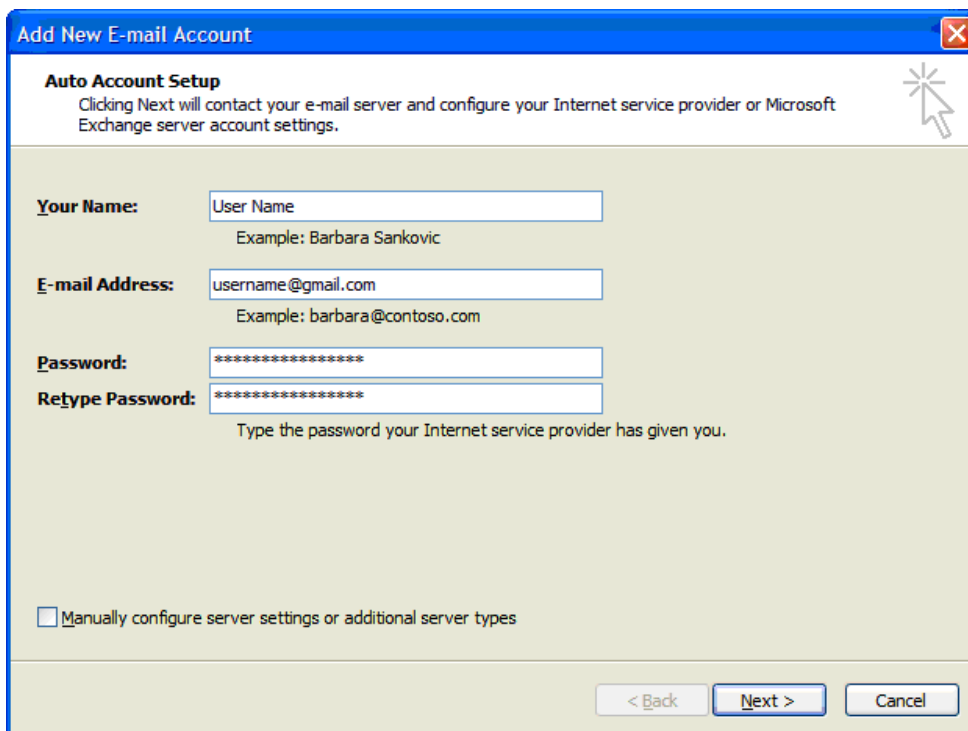

Add New E-mail Account

Auto Account Setup
Clicking Next will contact your e-mail server and configure your Internet service provider or Microsoft Exchange server account settings.

Your Name:
Example: Barbara Sankovic

E-mail Address:
Example: barbara@contoso.com

Password:

Retype Password:
Type the password your Internet service provider has given you.

Manually configure server settings or additional server types

< Back Next > Cancel

7. Fes clic a Següent. Si estàs configurant Outlook 2007 automàticament, ja està! Només fes clic a Acabat.

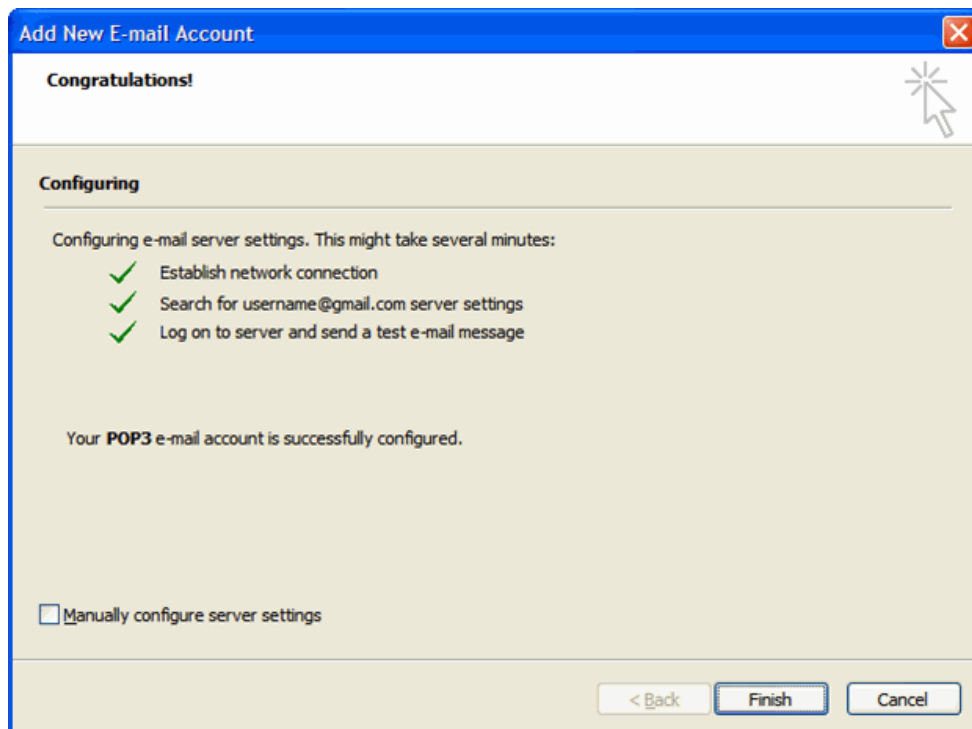

Add New E-mail Account

Congratulations!

Configuring

Configuring e-mail server settings. This might take several minutes:

- ✓ Establish network connection
- ✓ Search for username@gmail.com server settings
- ✓ Log on to server and send a test e-mail message

Your POP3 e-mail account is successfully configured.

Manually configure server settings

< Back Finish Cancel

8. Si estàs configurant Outlook 2007 manualment, selecciona Correu Electrònic d'Internet i fes clic a Següent.
9. Verifica les dades d'usuari, i introdueix la informació addicional següent:

Informació de Servidor

Tipus de Compte: POP3

Servidor de correu entrant: pop.gmail.com

Servidor de correu sortint (SMTP): smtp.gmail.com

Informació d'inici de sessió

Nom de l'usuari: Introdueix el seu nom de l'usuari Gmail (incloent-hi @gmail.com).

Contrasenya: Introdueix la teva contrasenya.

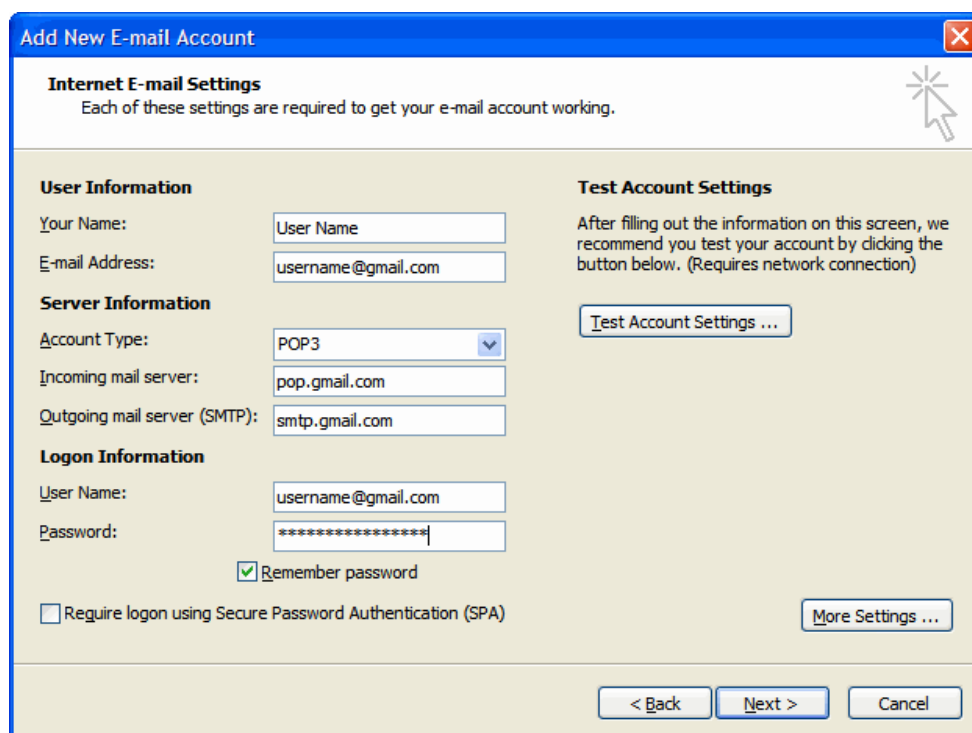

Add New E-mail Account

Internet E-mail Settings
Each of these settings are required to get your e-mail account working.

User Information
Your Name: User Name
E-mail Address: username@gmail.com

Server Information
Account Type: POP3
Incoming mail server: pop.gmail.com
Outgoing mail server (SMTP): smtp.gmail.com

Logon Information
User Name: username@gmail.com
Password: *****
 Remember password
 Require logon using Secure Password Authentication (SPA)

Test Account Settings
After filling out the information on this screen, we recommend you test your account by clicking the button below. (Requires network connection)
Test Account Settings ...

More Settings ...

< Back Next > Cancel

10. Fes clic a més opcions, i selecciona la pestanya Servidor de sortida.

11. Marca la casella El meu servidor (SMTP) demana autenticació.

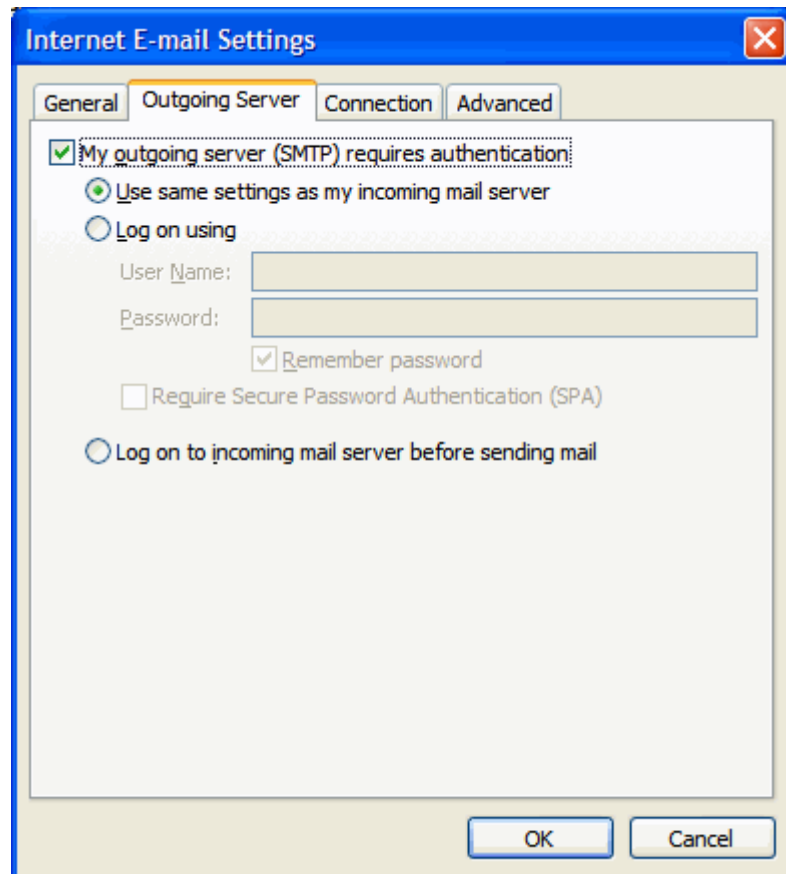

12. Ves a la pestanya Avançat, i selecciona l'opció Aquest servidor exigeix una connexió encriptada (SSL) sota Servidor d'entrada (POP3). Posa-hi el número 995.

13. Al servidor de sortida (SMTP) posa-hi el número 587 i selecciona TSL en el menú desplegable Usar el següent tipus de connexió encriptada.

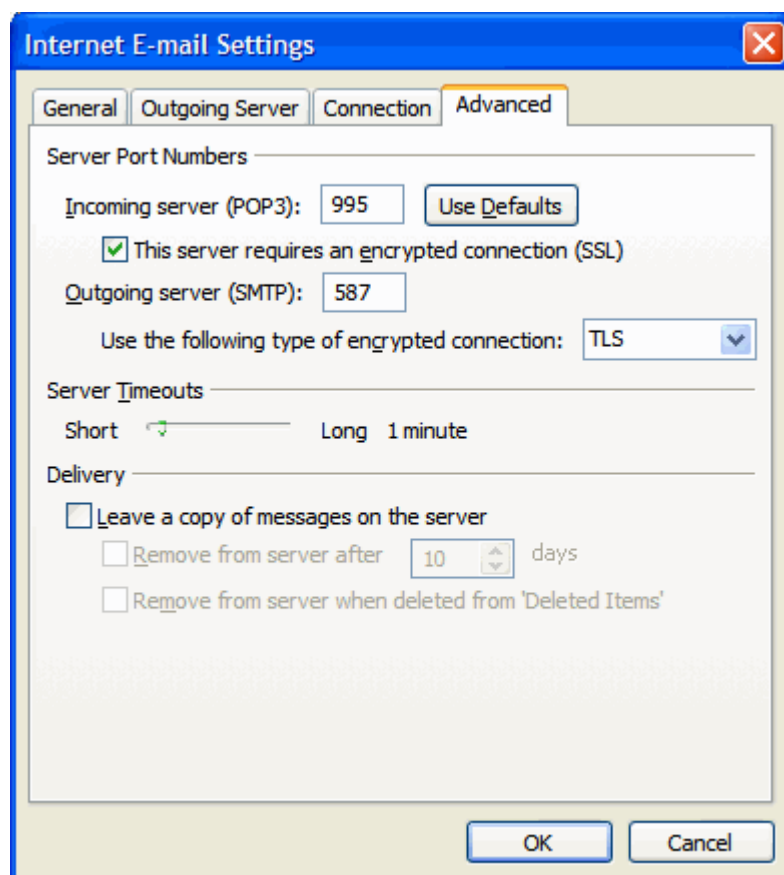

14. Fes un clic a OK.

15. Finalment, prem Següent i Finalitzar.